SIMBOLOGIA

- LIMITE DE COMPARTI
- LIMITE ZONA SOGGETTA A PIANO DI RECUPERO
- PPE — ZONA SOGGETTA A PIANO PARTICOLAREGGIATO ESECUTIVO
- PEEP — ZONA PER L'EDILIZIA ECONOMICA POPOLARE
- PARCHEGGIO
- CENTRO POLISPORTIVO INTEGRATO
- SCUOLA MATERNA
- SCUOLA ELEMENTARE
- SCUOLA MEDIA INFERIORE
- POSTE E TELECOMUNICAZIONI
- DISTRIBUTORI CARBURANTI
- CIMITERO
- STAZIONE AUTOPULLMAN
- PROTEZIONE CIVILE
- PROTEZIONE CIVILE - strutture ricettive pubbliche
- ATTREZZATURE SPORTIVE VARIE

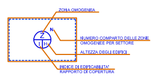

LEGENDA

- **ZONA A:** AGGLOMERATI URBANI DI PARTICOLARE INTERESSE STORICO ARTISTICO E AMBIENTALE
- **ZONA B:** AREE TOTALMENTE O PARZIALMENTE EDIFICATE CONFIGURABILI COME ZONE RESIDENZIALI DI COMPLETAMENTO CON DENSITA' TERRITORIALE DI 2 mc/mq
- **ZONA C_1:** AREE DESTINATE A NUOVI INSEDIAMENTI RESIDENZIALI CON DENSITA' TERRITORIALE DI 1,5 mc/mq
- **ZONA C_2:** AREE DESTINATE A NUOVI INSEDIAMENTI RESIDENZIALI CON DENSITA' TERRITORIALE DA 0,5 A 1,0 mc/mq
- **ZONA C_3:** AREE DI RICOMPOSIZIONE URBANISTICO-EDILIZIA CON DENSITA' TERRITORIALE PARI A QUELLA ESISTENTE INCREMENTABILE FINO AD UN MASSIMO DI 0,25 mc/mq
- **ZONA D_1:** PARTI DEL TERRITORIO DESTINATE AD ATTIVITA' PRODUTTIVE CONNESSE CON L'AGRICOLTURA
- **ZONA D_2:** PARTI DEL TERRITORIO DESTINATE AL COMPLETAMENTO DELLE SOLE ATTIVITA' INDUSTRIALI ED ARTIGIANALI GIA' INSEDIATE [*] LEGGE 47/85
- **ZONA D_3:** PARTI DEL TERRITORIO DESTINATE AD INSEDIAMENTO PRODUTTIVI SOGGETTI A PROCEDURA DI VALUTAZIONE IN MATERIA DI IMPATTO AMBIENTALE
- **ZONA D_4:** AREA DESTINATA AD ATTIVITA' COMMERCIALI E DIREZIONALI SOGGETTE A P.P.E.
- **VERDE DI CORTINA ZONA D_3:** VERDE DI CORTINA E DI RISPETTO DELLA ZONA D3 COME PRESCRITTA CON D.P.G.R. N°136 DEL 14/03/1983 E VARIATA CON D.C.C. N°45 DEL 26/06/1996
- **ZONA CAI:** AREA PER ATTIVITA' COMMERCIALE, ARTIGIANALE E DELLA PICCOLA INDUSTRIA
- **ZONA E:** PARTI DEL TERRITORIO DESTINATE AD USO AGRICOLO
- **ZONA E_a:** AREE DI PARTICOLARE INTERESSE AGRICOLO
- **ZONA E_b:** AREE BOSCHIVE
- **ZONA E_c:** ZONE AGRICOLE COMPROMESSE
- **ZONA F_{pu}:** AREE PER ATTREZZATURE E SERVIZI PUBBLICI
- **ZONA F_{pr}:** AREE PER ATTREZZATURE E SERVIZI PRIVATI
- **ZONA F_c:** AREE PER IMPIANTI E SERVIZI TECNOLOGICI DI INTERESSE GENERALE
- **ZONA V_{pu}:** VERDE PUBBLICO ATTREZZATO
- **ZONA V_{pr}:** VERDE PRIVATO
- **FASCIA DI RISPETTO STRADALE**
- **ZONA R_f:** ZONA AGRICOLA DI RISPETTO FLUVIALE
- **ZONA R_i:** ZONA AGRICOLA DI RISPETTO INDUSTRIALE
- **ZONA R_c:** ZONA AGRICOLA DIRISPETTO CIMITERIALE
- **ZONA R_u:** ZONA AGRICOLA DIRISPETTO URBANO
- **ZONA PA:** ZONA DI INTERESSE ARCHEOLOGICO "URBINUM HORTENSE" PARCO ARCHEOLOGICO
- **AREE MONTANE E BOSCATE**
- **ZONA R_b:** AREA BOSCATA DI RISPETTO ARCHEOLOGICO
- **ZONA P:** PARCO FLUVIALE
- **AREA DI TUTELA PAESAGGISTICA**
- **POSIZIONE DI AREA DA DESTINARE ALLA SUPERFICIE ORIGINARIA ZONA COMPROMESSA**
- **AREE DI INTERVENTO**

SCHEMA PLANIMETRIA GENERALE
CON INDIVIDUAZIONE AREE DI INTERVENTO

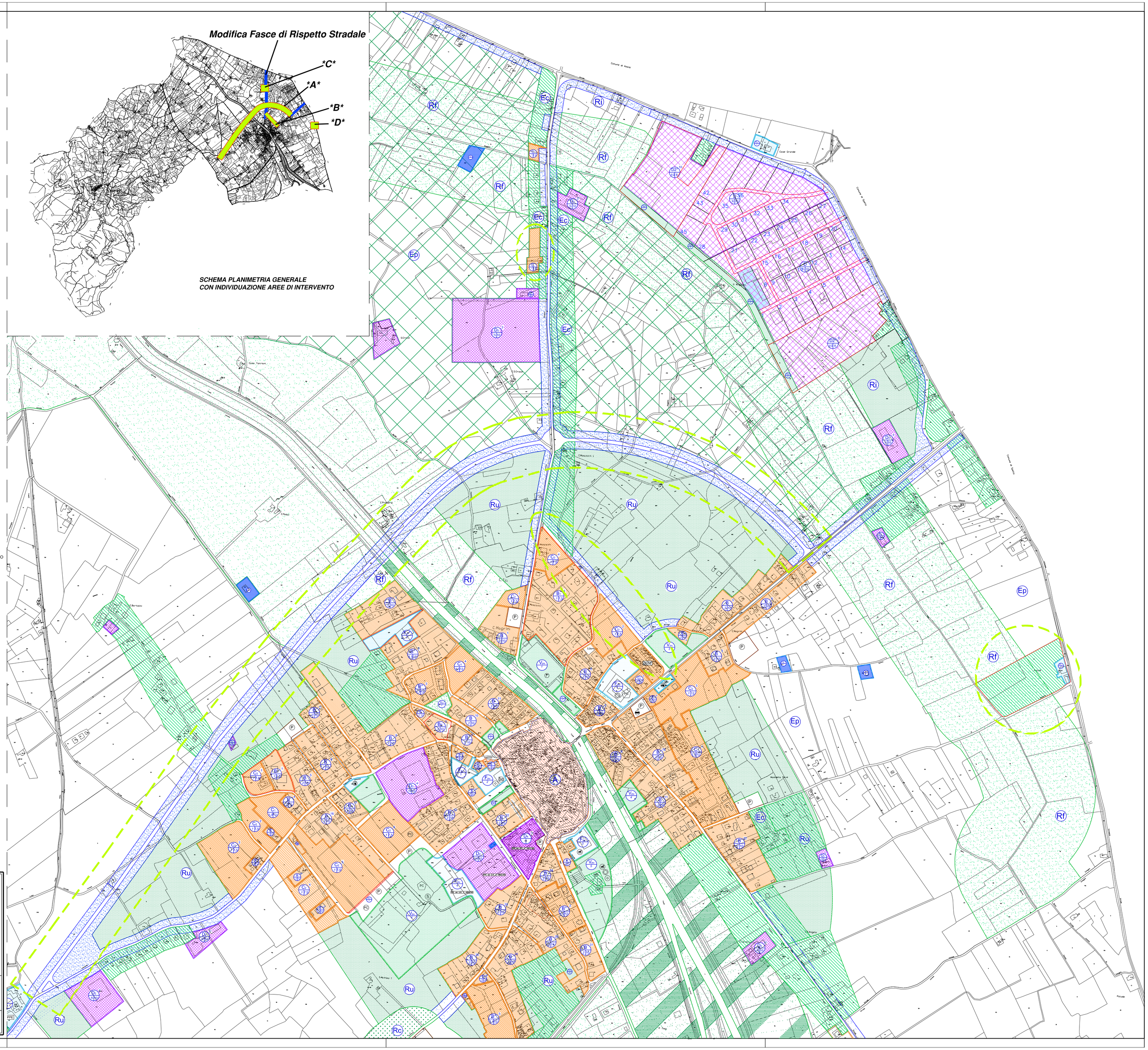

COMUNE DI CANNARA — L'Ufficio Tecnico Comunale	*COMUNE DI CANNARA* *PROVINCIA DI PERUGIA*		Riferimento
	oggetto: VARIANTE AL PROGRAMMA DI FABBRICAZIONE AI SENSI DELL'ARTICOLO 32 Comma 4 Lettera A) della LEGGE REGIONALE 1/2015	progetto: ** ATTUALE ** QUADRO D'UNIONE	tavola: 1
data: Dicembre 2018	il responsabile dell'Ufficio Tecnico Comunale: Geometra GENTILI LUCA		scala: 1:5000